KOORDINAČNÍ SITUACE – ZEĎ A 1:200

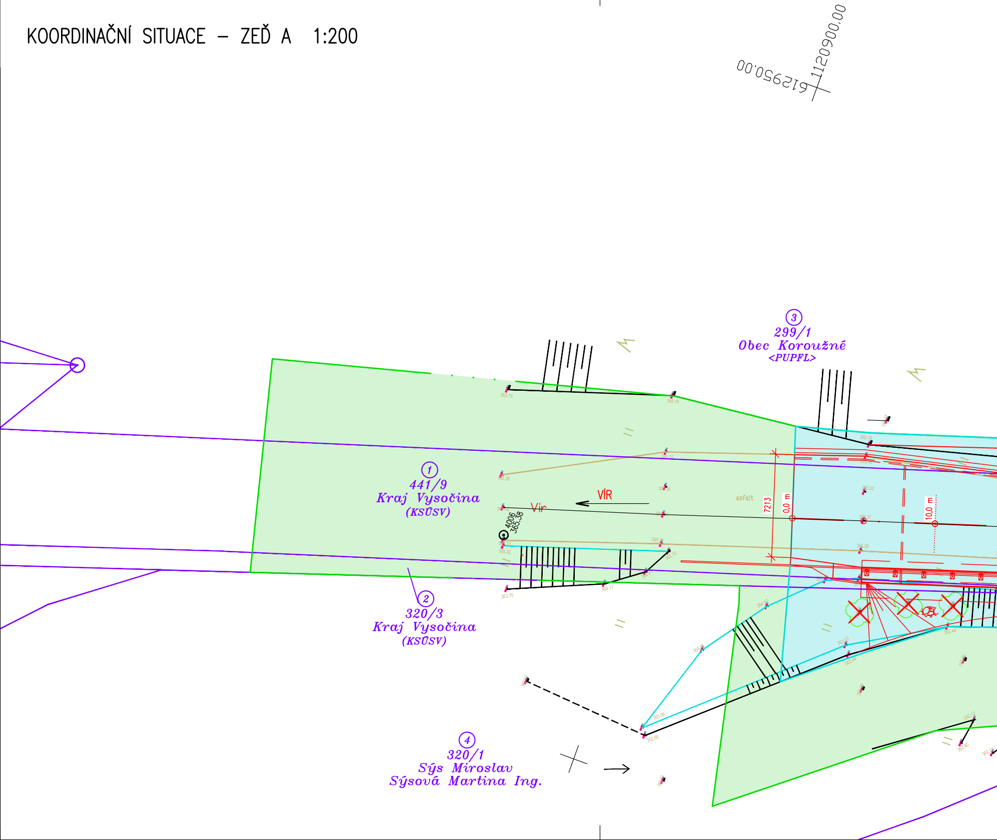

1120900,00
612950,00
③
299/1
Obec Koroužné
<PUPFL>
①
441/9
Kraj Vysočina
(KSÚSV)
②
320/3
Kraj Vysočina
(KSÚSV)
④
320/1
Sýs Miroslav
Sýsová Martina Ing.
VÍR
Vír
asfalt
7213
0,0 m
10,0 m
4006
365.38
365.18
365.18
365.37
365.38
365.32
365.37
365.12
364.61
364.17
363.70
364.97
363.06
362.66

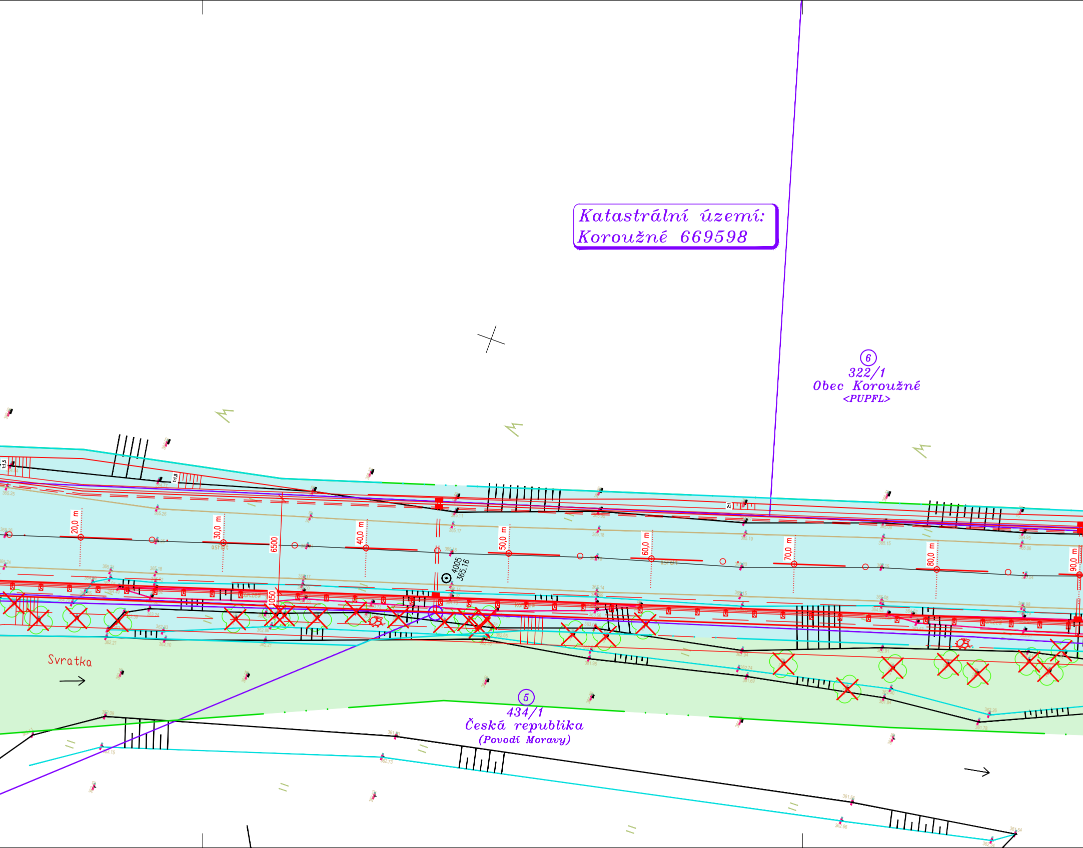
Katastrální území:
Koroužné 669598
6
322/1
Obec Koroužné
<PUPFL>
5
434/1
Česká republika
(Povodí Moravy)
Svratka
20,0 m
30,0 m
40,0 m
50,0 m
60,0 m
70,0 m
80,0 m
90,0 m
6500
1050
4005
365.16
asfalt
1:1,5

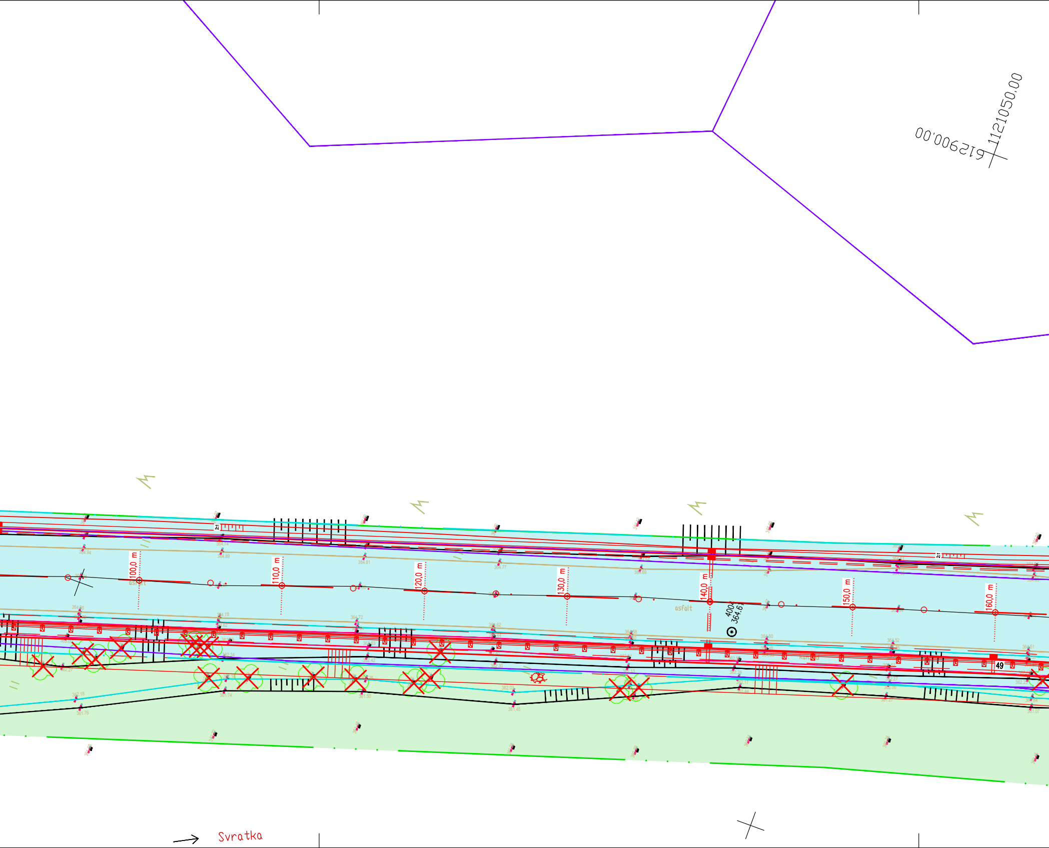
612900,00
1121050,00
100,0 m
110,0 m
120,0 m
130,0 m
140,0 m
150,0 m
160,0 m
asfalt
4004
364.6
49
Svratka

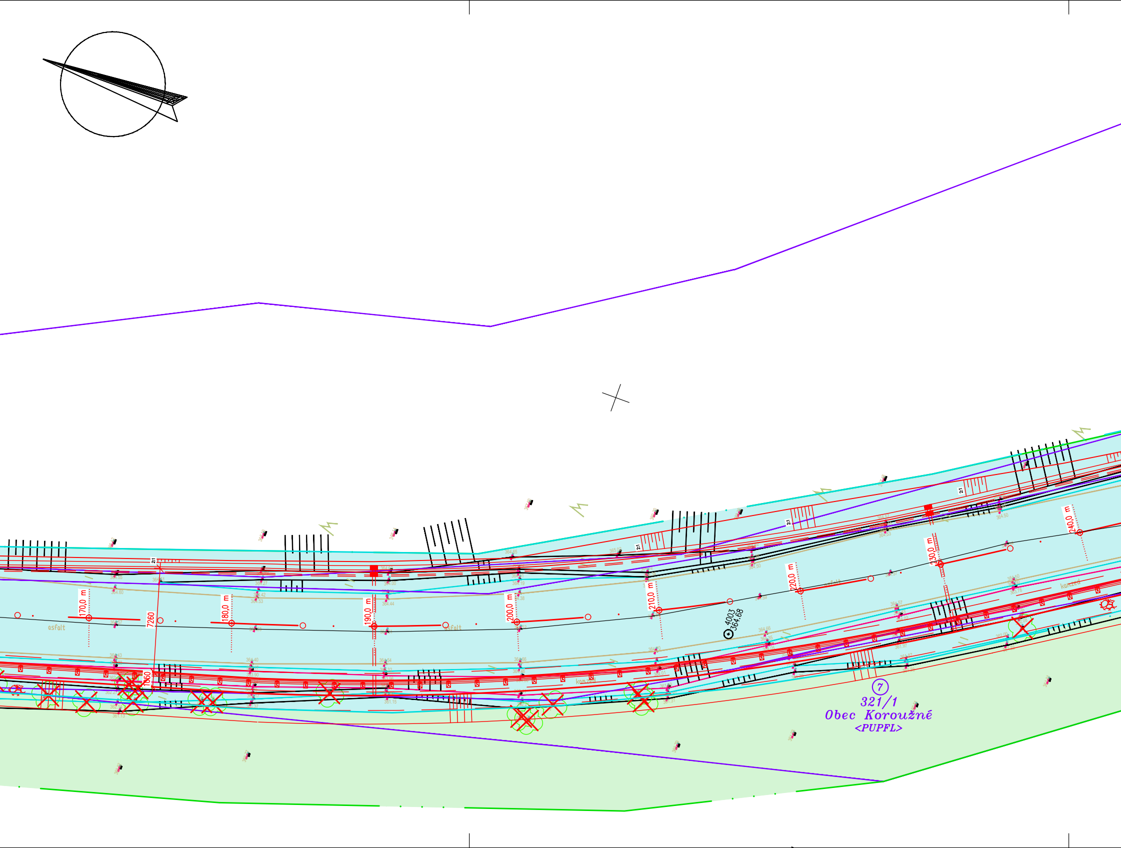
170,0 m
7260
180,0 m
190,0 m
200,0 m
210,0 m
220,0 m
230,0 m
240,0 m
asfalt
21
4003
364.68
⑦
321/1
Obec Koroužné
<PUPFL>

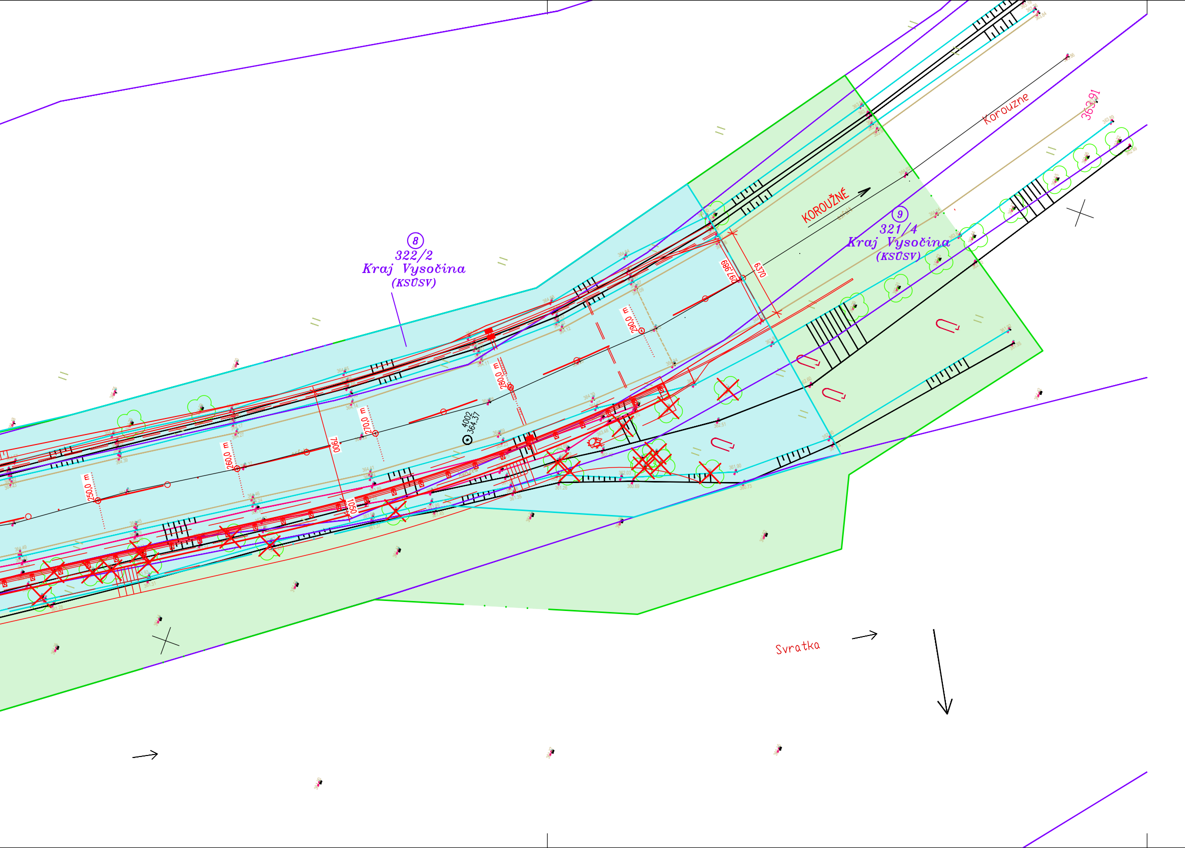
8
322/2
Kraj Vysočina
(KSÚSV)
9
321/4
Kraj Vysočina
(KSÚSV)
KOROUŽNÉ
Korouzne
363.91
6370
297,989
290,0 m
280,0 m
270,0 m
260,0 m
250,0 m
4002
364.37
7900
1050
Svratka

LEGENDA

———	STÁVAJÍCÍ ZAMĚŘENÝ STAV
———	NOVÝ STAV
———	ZATÍMNÍ STAV
———	HRANICE PARCEL KATASTRU NEMOVITOSTÍ (KN) A ČÍSLA PARCEL
—···—	TRVALÝ ZÁBOR
—···—	DOČASNÝ ZÁBOR = OBVOD STAVENIŠTĚ
✕	KÁCENÍ STROMŮ
🟩	DOČASNÝ ZÁBOR
🟦	TRVALÝ ZÁBOR

C

PDPS

Souřadnicový systém: S - JTSK
Výškový systém: Bpv

Hlavní inženýr projektu:	Ing. Jaromír RUŠAR	
Zodpovědný projektant:	Ing. Květoslav RUŠAR	Rušar
Vypracoval:	Miloslav Švestka	
Kontroloval:	Ing. Radoslav HOLÝ	

Rušar mosty s.r.o.
Majdalenky 19, 638 00 Brno
Tel., fax: 545 222 037
E-mail: info@rusar.cz

Kraj:	Vysočina
Zadavatel:	Kraj Vysočina
Název akce:	**II/387 Koroužné, opěrná zeď, PD**

Datum:	02 / 2022
Formát:	10 A4
Měřítko:	1:200
Účel:	PDPS
Čís.zakáz.:	48 - 2021
Archivní čís.:	18 - 2021

Název přílohy:

KATASTRÁLNÍ SITUACE

Čís.soupravy:	Čís. přílohy:
	C.2.1